

1 identifícate

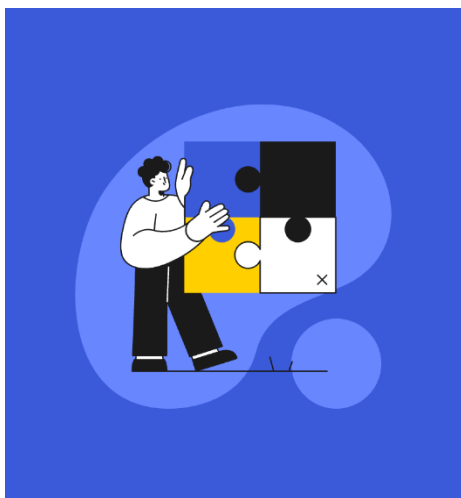

Castilla-La Mancha **educamosCLM**

Iniciar sesión con Cl@ve

Soporte técnico y contacto Tengo problemas de acceso

Otras formas de acceso

Usuario

Contraseña

Iniciar sesión

2 entra en SECRETARÍA VIRTUAL

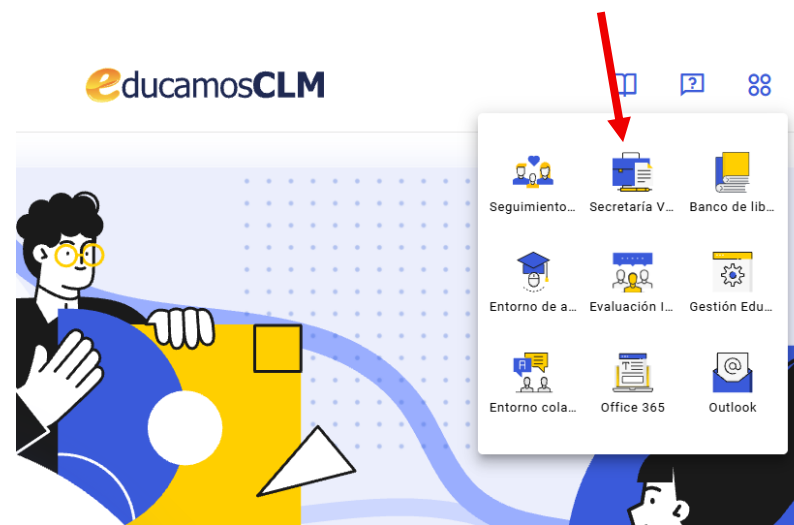

3 presenta una solicitud por idioma

Secretaría virtual

CIUDADANO

Tramitación por Internet

- Enviar solicitud
- Trámites del centro

Mis trámites

Mis expedientes

Ayuda

Entorno de aprendizaje Adultos

Seguimiento educativo

PRESENTACIÓN DE SOLICITUD

CÓMO VAN

Admisión

- Admisión en Escuelas Oficiales de Idiomas y Centros de Educación de Personas Adultas (Inglés). Curso 2026/27**
Presentación de solicitudes EOI (Inglés)
- Admisión en Escuelas Oficiales de Idiomas (Francés). Curso 2026/27**
Presentación de solicitudes EOI (Francés)
- Admisión en Escuelas Oficiales de Idiomas (Alemán). Curso 2026/27**
Presentación de solicitudes EOI (Alemán)
- Admisión en Escuelas Oficiales de Idiomas (Italiano). Curso 2026/27**
Presentación de solicitudes EOI (Italiano)
- Admisión en Escuelas Oficiales de Idiomas (Portugués). Curso 2026/27**
Presentación de solicitudes EOI (Portugués)
- Admisión en Escuelas Oficiales de Idiomas (Español para extranjeros). Curso 2026/27**
Presentación de solicitudes EOI (Español para extranjeros)

4 pincha en el nombre del/ de la solicitante

Selección de solicitante

Para enviar una solicitud a nombre de una de las personas que se relacionan a continuación, pulse sobre su nombre y elija la opción "Seleccionar". En caso de que quiera enviar una solicitud para otra persona, pulse sobre el botón situado en el margen superior derecho, "Enviar solicitud para otra persona."

Número total de registros: 2

Alumno/a	DNI/Pasaporte del alumno/a	NºId. escolar	Fecha nacimiento	DNI/Pasaporte del tutor 1	Nombre del tutor 1	DNI/Pasaporte del tutor 2	Nombre del tutor 2	Cumple requisitos
----------	----------------------------	---------------	------------------	---------------------------	--------------------	---------------------------	--------------------	-------------------

5 rellena los campos obligatorios

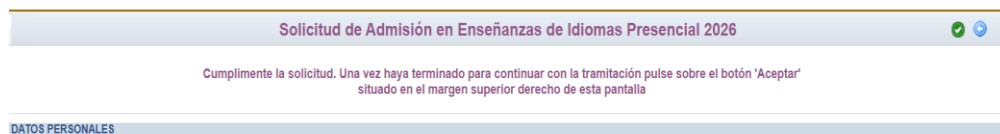

6 elige la EOI Raimundo de Toledo como centro

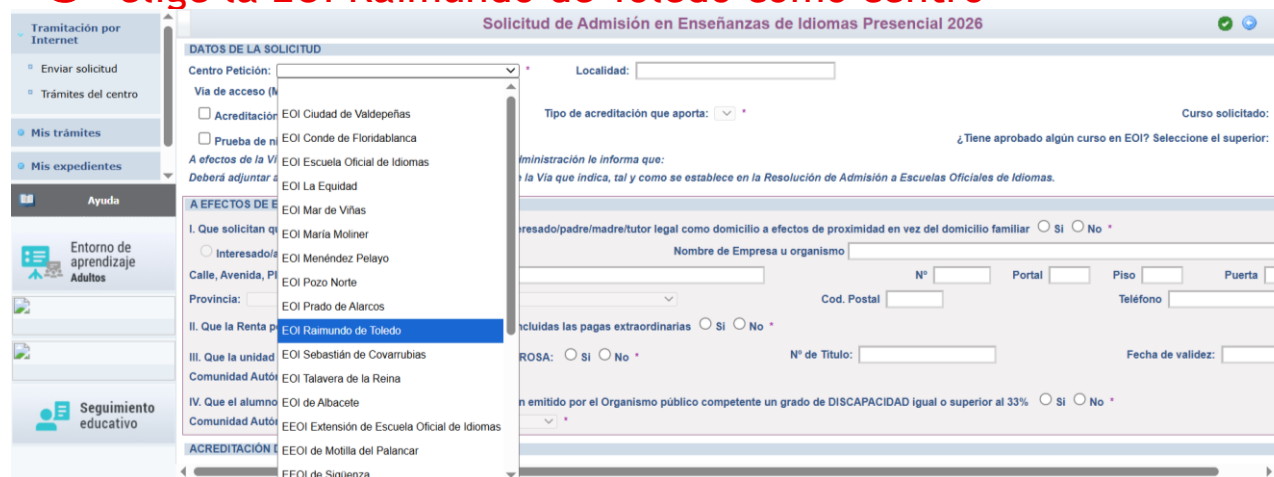

7 si tienes un certificado válido marca “acreditación académica” > certificado superación curso inferior
si quieres realizar una prueba de nivel marca la opción correspondiente
si quieres empezar desde el 1º curso marca “acreditación académica” > no requerida

Vía de acceso (Marque una opción):

- Acreditación académica:
- Prueba de nivel de competencia:

8 una vez completada la solicitud, pincha en “Aceptar”

Solicitud de Admisión en Enseñanzas de Idiomas Presencial 2026

Consentimiento expreso del otro progenitor para actuar en el ejercicio ordinario de la patria potestad (artículo 156 del Código Civil) Examinar

Otras circunstancias (especificar): Examinar

ORGANISMO DESTINATARIO:
Dirección General de Inclusión Educativa y Programas: A08027301

PROTECCIÓN DE DATOS

INFORMACIÓN BÁSICA SOBRE PROTECCIÓN DE DATOS	
Responsable	Viceconsejería de Educación, Universidades e Investigación
Finalidad	Gestión de la admisión del alumnado en los centros educativos de Castilla-La Mancha
Legitimación	6.1.c) Cumplimiento de una obligación legal del Reglamento General de Protección de Datos; 6.1.e) Misión en interés público o ejercicio de poderes públicos del Reglamento General de Protección de Datos; Datos de categoría especial: 9.2.g) el tratamiento es necesario por razones de un interés público esencial del Reglamento General de Protección de Datos. Ley Orgánica 2/2006, de 3 de mayo, de Educación / Ley 7/2010, de 20 de julio, de Educación de Castilla-La Mancha
Origen de los datos	La propia persona interesada o su representante legal, administraciones públicas
Categoría de los datos	Datos identificativos: DNI/NIE/Pasaporte, nombre y apellidos, dirección, teléfono, Correo electrónico, firma, firma electrónica, imagen/voz. Datos especialmente protegidos: Salud. Otros tipos de datos, características personales, académicas y profesionales, circunstancias sociales, detalles del empleo, económicos, financieros y de seguros, grado de discapacidad

9 finaliza la solicitud en la siguiente página, vuelve a pinchar en “Aceptar”

Solicitud de Admisión en Enseñanzas de Idiomas Presencial 2026

¡SU SOLICITUD NO HA SIDO PRESENTADA TODAVÍA! Esto es un borrador para que revise los datos.
Si necesita rectificar algún dato pulse el botón 'Volver'.

Si este borrador está correcto pulse el botón 'Firmar' para REGISTRAR Y FINALIZAR LA PRESENTACIÓN DE SU SOLICITUD.

Los solicitantes podrán obtener, para la correcta cumplimentación de la solicitud, la asistencia técnica necesaria en las Delegaciones Provinciales de la Consejería de Educación, Cultura y Deportes y en los centros educativos que tengan implantadas las enseñanzas objeto de esta convocatoria.

DATOS DEL TRÁMITE

Título: Admisión en Escuelas Oficiales de Idiomas y CEPAs (Inglés)

Nº Procedimiento: 045332

Código SIACI: SK12

10 estate atento/-a a si has sido admitido en SECRETARÍA VIRTUAL > CÓMO VA MI SOLICITUD